

Муниципальное автономное учреждение дополнительного образования  
«Детская школа искусств Пермского муниципального округа» Пермского края  
(МАУДО «Детская школа искусств Пермского округа»)  
Филиал «Лобановская детская школа искусств»

# Старинный гобелен

Партитура для ансамбля домр

И. Тамарин

Аранжировка М. С. Кузнецовой

Лобаново 2023г

# Старинный гобелен

И. Тамарин

Аранжировка М. Кузнецовой

**Allegretto**

**1**

Музыкальный фрагмент, охватывающий такты 1-5. Музыкальная партитура для фортепиано, состоящая из четырех стaves: Д.п. 1 (верхний), Д. п. 2, Д. а. (средний) и Д. б. (нижний). Темп обозначен как **Allegretto**. В такте 1 начинается мелодия в Д.п. 1 с динамикой *p*. Д. п. 2 и Д. а. играют ритмическую фигуру с динамикой *pp*. Д. б. играет басовую линию с динамикой *pp*. В такте 3 мелодия в Д.п. 1 переходит к динамике *p*. В такте 5 мелодия в Д.п. 1 заканчивается на ноте с бемолем.

Музыкальный фрагмент, охватывающий такты 6-10. Музыкальная партитура для фортепиано, состоящая из четырех стaves: Д.п. 1, Д. п. 2, Д. а. и Д. б. В такте 6 мелодия в Д.п. 1 и Д. п. 2 начинается с паузы. Д. а. и Д. б. продолжают играть ритмическую фигуру. В такте 8 мелодия в Д.п. 1 и Д. п. 2 возобновляется. В такте 10 мелодия в Д.п. 1 и Д. п. 2 заканчивается на ноте с бемолем.

Музыкальный фрагмент, охватывающий такты 11-15. Музыкальная партитура для фортепиано, состоящая из четырех стaves: Д.п. 1, Д. п. 2, Д. а. и Д. б. В такте 11 мелодия в Д.п. 1 и Д. п. 2 возобновляется с динамикой *mp*. В такте 13 мелодия в Д.п. 1 и Д. п. 2 заканчивается на ноте с бемолем. В такте 15 мелодия в Д.п. 1 и Д. п. 2 возобновляется.

16 2

Д.п. 1

Д. п. 2

Д. а.

Д. б.

*p* *mf* *mp* *mf* *mf*

21

Д.п. 1

Д. п. 2

Д. а.

Д. б.

*mf*

2a

26

Д.п. 1

Д. п. 2

Д. а.

Д. б.

*mf*

31

Д.п. 1

Д. п. 2

Д. а.

Д. б.

$\Phi$  3

*p*

*p*

*pp*

*p*

*pp*

36

Д.п. 1

Д. п. 2

Д. а.

Д. б.

41

Д.п. 1

Д. п. 2

Д. а.

Д. б.

3a

*mf*

*mf*

*p*

*p*

4

46

Д.п. 1

Д. п. 2

Д. а.

Д. б.

52

Д.п. 1

Д. п. 2

Д. а.

Д. б.

5

57

Д.п. 1

Д. п. 2

Д. а.

Д. б.

62

Д.п. 1

Д. п. 2

Д. а.

Д. б.

*mp*

*p*

*mp*

*p*

67

Д.п. 1

Д. п. 2

Д. а.

Д. б.

6a

72

Д.п. 1

Д. п. 2

Д. а.

Д. б.

*mf*

*mf*

*mf*

*mf*

77

Д. п. 1

Д. п. 2

Д. а.

Д. б.

80

Окончание rit.. pizz.

Д. п. 1

Д. п. 2

Д. а.

Д. б.

*p*

*p*

*p*

*p* pizz.

# Старинный гобелен

И. Тамарин

Аранжировка М. Кузнецовой

Allegretto

1

2

*p*

10

1a

*mp*

18

2

*p*

26

2a

*mf*

34

3

*p*

40

3a

*mf*

46

4

*f*

52

57

5

*f*

62

6

*mp*

V.S.

68 6a

*mf*

74

81 Окончание *rit..* *pizz.* *p*

# Старинный гобелен

И. Тамарин

Аранжировка М. Кузнецовой

Allegretto

1

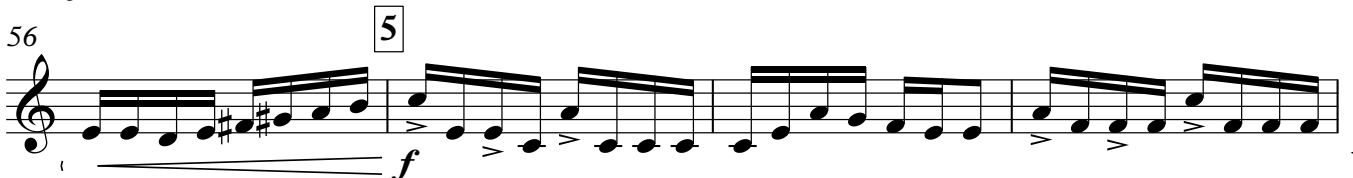
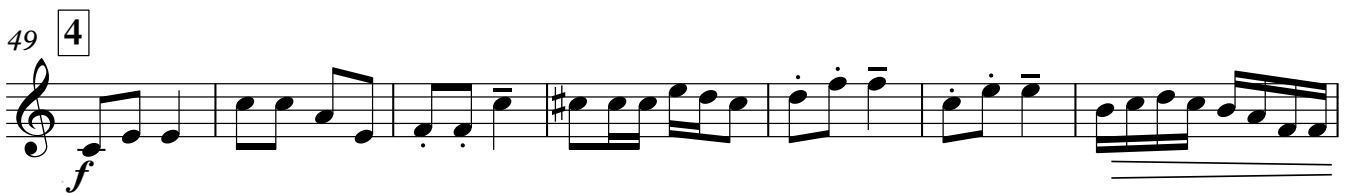

# Старинный гобелен

И. Тамарин

Аранжировка М. Кузнецовой

Allegretto

1

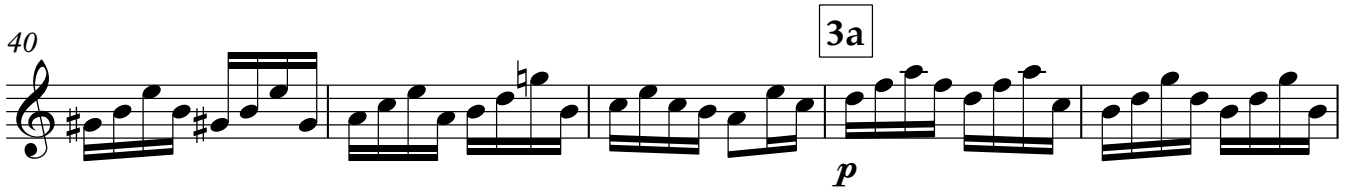
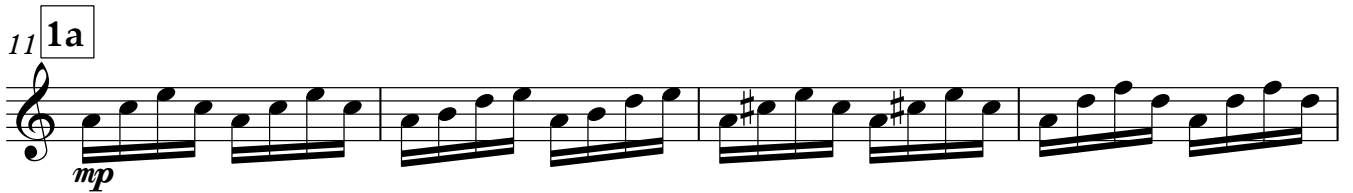
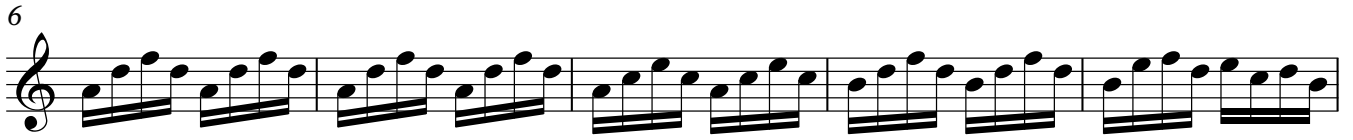
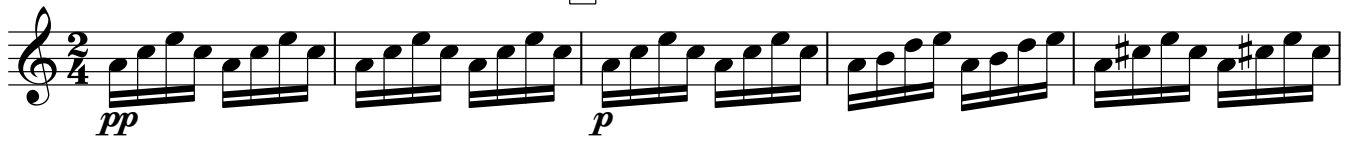

V.S.

57 **5**  
*f* *mp*

65 *p* **6**

71 **6a**  
*mf*

76

81 *p* *rit.* *p*

2

81

rit. .
